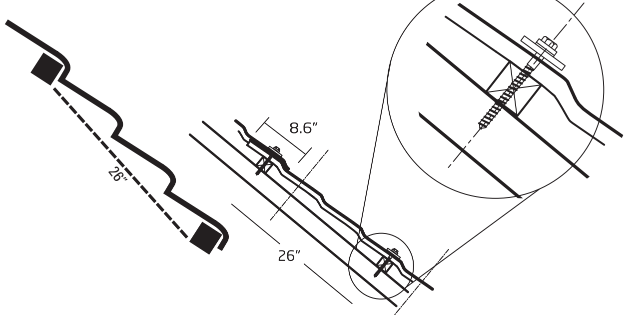

හරස්කඩ රූප සටහන 03

රූප සටහන 03 පරිදි වහලයේ උඩ අතට නෙරා ඇති කොටසේ සිට රීප්පයට ඇණය සවිවිය යුතුයි.

අතිවැස්මට **(Overlap)** ලක්වන කොටස හරහා දිවෙන රීප්පයට ඇණය සවිවිය යුතුය.

මෙම **හරස්කඩ රූප සටහන 03** පරිදි දික් අතට අඟල් **8.62** ක අතිවැස්මකින් **(Overlap)** අනෙක් I-ROOF සෙවිලි තහඩුව සවි විය යුතුයි.

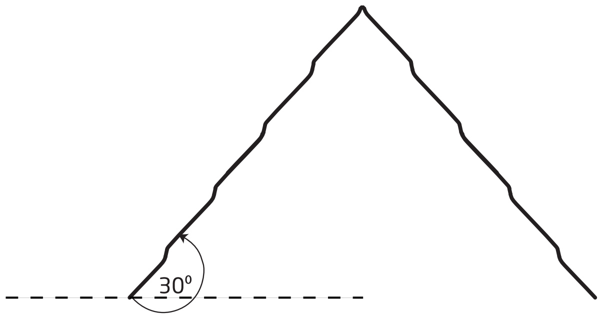

රූප සටහන 04

රූප සටහන 04 පරිදි ආනතිය අංශක 30 ඉක්මවයි නම් සෙවිලි තහඩු දෙකක් අතරින් ජලය කාන්දුවීම වළක්වා ගැනීම සඳහා **Slicone** යෙදීම අනිවාර්ය වේ.

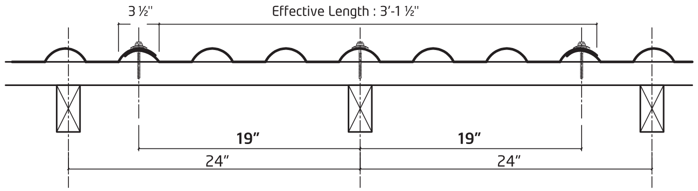

හරස්කඩ රූප සටහන 05

සැලකිය යුතුයි
වගකීම් සහතිකය සක්‍රිය කර ගැනීම සඳහා **Idea Indrustries Limited** හි පාරිභෝගික අංශයේ ක්ෂණික දුරකථන අංකයට ඇමතුමක් ලබා දිය යුතුය

පාරිභෝගික සේවා අංශය:
අංක. 06, ලුකස් පාර, කොළඹ 14.

වැඩි විස්තර සඳහා අමතන්න
076 2200 200

I-Roof වහලයට අදාළ තොරතුරු ඉදිරිපත් කිරීම
Submitting information relevant to I-Roof

- පැමිණිල්ල භාරගනු ලබන්නේ අලෙවියෙන් පසු සේවා සහතිකය අදාළ නිෂ්පාදනයට සහ අනෙකුත් ලියකියවිලිවලට ගැලපෙන්නේ නම් පමණි.
The complaint shall be accepted only if the after sales service certificate is proved compatible with the product and other documents.

- පැමිණිල්ල පිලිබඳ ආයතනය විසින් ලබා දෙන තීරණය අවසන් තීරණය වන අතර එය පාරිභෝගිකයා විසින් භාරගත යුතුය.
Final decision of the complaint is made by the company and must be accepted by the customer.

- I-Roof නිෂ්පාදන සම්බන්ධව ගැටළු තිබේ නම්, එය අදාළ ඉන්වොයිසිය සහ අලෙවියෙන් පසු සේවා සහතිකය සමඟ සමාගමට දැනුම් දිය යුතුය.
If any defects detected in relation to I-Roof products, the company should be informed together with the relevant invoice and the after sales service certificate.

- පැමිණිලි කරන ලද I-Roof නිෂ්පාදන පරීක්ෂා කිරීම සඳහා සමාගම 100%ක අධිකාරියක් රඳවා තබා ඇති අතර, පාරිභෝගිකයා එම පරීක්ෂාවන් සඳහා සහභාගී වන නිලධාරීන්ට උපරිම සහයෝගය ලබා දිය යුතුය.
The company retains 100% surcharges to inspect the products with regard to the complaint and the customer shall give maximum support to the officers engaged in the inspections.

- පැමිණිල්ල ඉදිරිපත් කිරීමේදී යොමු අංකයක් ලබා ගැනීම අනිවාර්ය වන අතර, එය පැමිණිල්ලට අදාළ සියලු ආකාරයේ ක්‍රියාකාරකම් සඳහා ඉදිරිපත් කළ යුතුය.
It is mandatory to obtain a reference number when filing a complaint and it should be submitted in relation to all activities with regard to this complaint.

- පරීක්ෂා කිරීමෙන් පසු සමාගම විසින් ගන්නා අවසන් තීරණයට අනුව ඉන්වොයිසියට අදාළ වටිනාකමට මුදල් හෝ සවිකිරීමේ පිරිවැය කිසිසේත්ම නොගෙවන අතර, ඒ වෙනුවට ලබා දෙන්නේ ඉන්වොයිසියට අදාළ නිෂ්පාදන පමණක් වන අතර, එහි දී භාණ්ඩ ලබාදෙනු ලබන්නේ මිල දී ගත් දින සිට පිරිවැය මත ක්ෂය වෙන් කිරීමකට පසුවයි.
Upon inspection, the company does not refund money for invoice value or installation under any circumstance and only I-Roof products relevant to the invoice will be given after deduction of depreciation from the date of purchase.

- I-Roof නිෂ්පාදන සම්බන්ධ පැමිණිලි, ඔබ භාණ්ඩ මිලදීගත් I-Roof බලයලත් අලෙවි නියෝජිත මහතා හරහා ප්‍රධාන කාර්යාලයට දැනුම්දිය යුතුයි.
Complaints regarding I-Roof products should be reported to the head office through the I-Roof authorized dealer the products were purchased from.

I-ROOF

User Manual

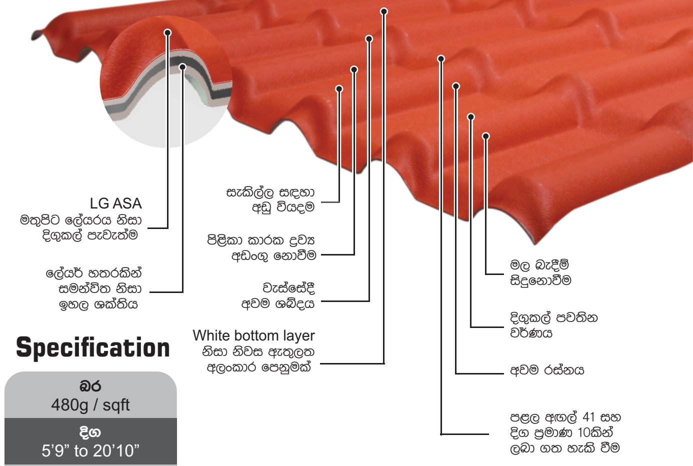

Specification

බර 480g / sqft
දිග 5'9” to 20'10”
ඝනකම 2.8±0.1mm
සම්පූර්ණ පළල 3' 5”
ආවරණ පළල 3' 1.5”

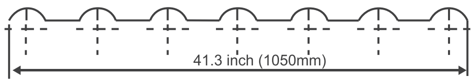

Idea Industries Limited.
No. 06, Lucas Road, Colombo 14, Sri Lanka.
E-mail: sales@iroof.lk | Web: www.iroof.lk
Hotline : 076 2200 200

After Sales Service Activation : **07 2200 2200**

Lead Free | Energy Saving | Healthy Living | Environment Friendly

Thank you for purchasing I-Roof roofing sheets and roofing accessories manufactured and sold by Idea Industries. I-Roof products have been manufactured to the accepted manufacturing standards with high quality raw material suitable for standard roofing applications. This after sales service certificate is valid under the following terms & conditions.

මිලදීගත් දිනයේ සිට **වසර 05ක්** සඳහා අලෙවියෙන් පසු සේවා සහතිකය වලංගු වේ.
This after sales service certificate is valid for a period of 05 years from the date of purchase.

පහත දැක්වෙන තත්ත්වයන් තුළ මෙම අලෙවියෙන් පසු සේවා වලංගු නොවේ
After sales services are not valid under the following circumstances

01. පරාල අතර දුර අඟල් 24ක් විය යුතු අතර, රීප්ප අතර දුර අඟල් 26ක් විය යුතුය. මෙම කොන්දේසියට අනුකූල නොවන්නේ නම් අලෙවියෙන් පසු සේවා අවලංගු වේ.
The distance between rafters should be 24 inches and the distance between purlin should be 26 inches. The after sales service shall be invalid, if these conditions are not being met.

02. I-Roof sheets අඟල් 26ක දුරකින් යුත් රීප්ප දෙකක් මත සවි විය යුතු අතර, ඇණ 6ක් සවි වී තිබීම අනිවාර්ය වේ.
It is compulsory to use 6 nails while I-Roof sheets are fitted on two purlin with a distance of 26 inches.

03. වහලයේ මුදුන් කෝණය අංශක 30 ඉක්මවා ඇත්නම්, sheet දෙකක් අතරින් ජලය කාන්දු වීම වලක්වා ගැනීම සඳහා සිලිකන් යෙදිය යුතුය.
If the roof angle exceeds 30 degrees, a silicone line should be applied between the two sheets to prevent leakage.

04. නිෂ්පාදනයේ ඉහළ ස්ථරය හෝ පහළ ස්ථරය මත බාහිරින් තැන්පත් වන දෑ මඟින් සිදුවන වර්ණ වෙනස් වීම නිෂ්පාදන දෝෂයක් ලෙස නොසැලකේ.
Any outside deposit on the top or bottom layer of the sheet causing colour change is not considered as a manufacturing defect.

05. 'I-Roof' වෙළඳ ලකුණ, නිෂ්පාදන දිනය සහ කාණ්ඩ අංකය I-Roof නිෂ්පාදනයන් හි අනිවාර්යයෙන් සඳහන් වන අතර එය නොමැතිනම් අලෙවියෙන් පසු සේවා සහතිකය අවලංගු වේ.
"I-Roof" trademark, date of manufacture and batch number are definitely mentioned on I-Roof products, any products found without above information will not be covered under after sales service conditions.

06. භූමිකම්පා, ගංවතුර, කුණාටු හෝ වෙනත් ස්වාභාවික අනතුරු නිසා සිදුවන හානි මෙම අලෙවියෙන් පසු සේවා සහතිකය යටතේ ආවරණය නොවේ.
This after sales service certificate does not cover damages due to natural disasters such as earthquakes, floods or storms.

07. ගිනි ගැනීමකදී ඇතිවන හානිය සඳහා අලෙවියෙන් පසු සේවා වලංගු නොවේ.
The after sales service will not cover damage due to fire.

08. යමක් කඩා වැටී ඇති විට හෝ වහලයට කිසියම් භෞතික හානියක් සිදුවුවහොත් සහ බාහිර බලවේගයන් මඟින් හානි සිදුවී ඇති අවස්ථාවන්හිදී අලෙවියෙන් පසු සේවා අදාල නොවේ.
The after sales service will not cover damages due to a an external force or something falling on to the roof.

09. ස්ථාපනය, ප්‍රවාහනය, නැවත ස්ථාපනය කිරීම සහ තෙවන පාර්ශවීය ගාස්තු සම්බන්ධ පිරිවැය මෙම I-Roof අලෙවියෙන් පසු සේවා සහතිකය යටතේ ආවරණය නොවේ.
This after sales service certificate does not cover any costs in relation to installation, transportation, re-installation, or payment of a third party.

10. අයහපත් ලෙස හැසිරවීම හා බෙදාහැරීමේදී භාණ්ඩ වලට සිදුවන හානි I-Roof අලෙවියෙන් පසු සේවා සහතිකය යටතේ ආවරණය නොවේ.
This I-Roof after sales service certificate does not cover the damages caused due to mishandling of goods while distribution.

11. අපගේ සමාගමේ නිෂ්පාදන නොවන, අමතර උපාංග භාවිතා කර ඇති විට සහ ඒවා භාවිතා කිරීමෙන් හානියක් සිදුවී ඇත්නම් අලෙවියෙන් පසු සේවා සහතිකය අවලංගු වේ. (උදා:- සාම්ප්‍රදායික සෙවිලි උළු භාවිතයේ ප්‍රතිඵලයක් ලෙස I-Roof වහලයට හානි සිදුවී ඇත්නම්, අදාළ හානි ආවරණය නොවනු ඇත)
The after sales service certificate does not cover damages caused by the use of accessories which are not produced by our company. (Ex:- Damages caused by using traditional roofing tiles)

12. වහලය සවිකිරීමේ දී ඇති වන දෝෂ හා හානි මෙම අලෙවියෙන් පසු සේවා සහතිකය යටතේ ආවරණය නොවේ.
Defects caused while fixing the roof is not covered by the after sales service certificate.

13. වහලයේ සැකිල්ල, වහලය දරා ගැනීමට තරම් ශක්තිමත් විය යුතු අතර, සැකිල්ල නිසා I-Roof sheets වලට සිදුවන හානි, අලෙවියෙන් පසු සේවා සහතිකය යටතේ ආවරණය නොවේ.
The structure should be strong enough to sustain the I-Roof sheets and this after sales service certificate does not cover damages caused to I-Roof sheets due to defects of structure.

14. පැමිණිල්ලක් පරීක්ෂා කිරීමේදී අලෙවියෙන් පසු සේවා හිමිකම් වලට යටත්ව නිෂ්පාදන පරීක්ෂා කිරීම සඳහා සමාගමේ නියෝජිතයාට පහසුකම් සැලසීම පාරිභෝගිකයා ප්‍රතික්ෂේප කරන්නේ නම්, අලෙවියෙන් පසු සේවා ඉල්ලීම ක්‍රියාවට නංවනු නොලැබේ.
After sales service claims will not be processed, if the customer refuses to facilitate a representative of the company to review products subject to after sales service claims.

I-ROOF

සවි කිරීමේ උපදෙස් මාලාව

I-ROOF නිශ්පාදනය මත අකුරු 5කින් සමන්විත **I-ROOF** නම පමණක් **emboss** කොට සඳහන්ව ඇත. එමෙන්ම පිටු පස කාණ්ඩ අංකය මුද්‍රණය කොට ඇත. ඔබත් **I-ROOF** මිලදී ගැනීමේදී මෙම ලාංඡනය හා කාණ්ඩ අංකය තිබේදැයි බලා මිලදී ගන්න. **I-ROOF** සමඟ වෙනත් වචන හෝ වෙනත් නම් සඳහන්ව ඇත්නම් එය නියම **I-ROOF** නිෂ්පාදනයක් නොවේ. **I-ROOF** නොවන නිෂ්පාදන සඳහා අලෙවියෙන් පසු සේවා ලබා නොදේ.

වහලය සවි කිරීමේදී පහත උපදෙස් මාලාව අනුගමනය නොකිරීම අදාළ නිෂ්පාදනය සඳහා ලබා දෙන අලෙවියෙන් පසු සේවා අවලංගු වීමට හේතු වේ.

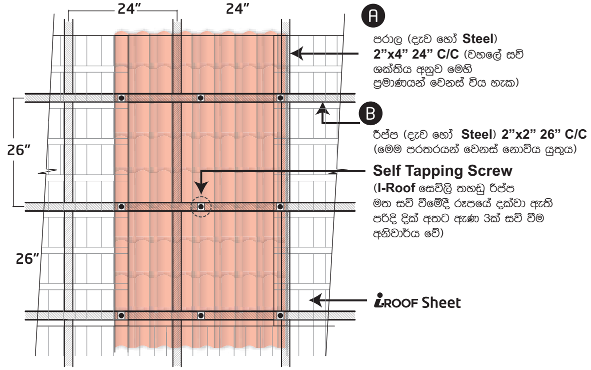

* C/C - Center to Center මධ්‍යයේ සිට මධ්‍යයට

රූප සටහන 01

මෙම රූප සටහන 01 පරිදි

A. අඟල් **2x4** (ශක්තිය අනුව ප්‍රමාණය වෙනස්විය හැක) ප්‍රමාණයේ දැව පරාල හෝ **Steel Rafters** දෙකක් අතර සම්මත උපරිම පරතරය අඟල් **24**ක් වේ.

B. අඟල් **2x2** ප්‍රමාණයේ දැව රීප්ප හෝ **Steel Purlin** අතර පරතරය අඟල් 26ක් වීම අනිවාර්ය වේ. මෙහි ප්‍රමාණය වැඩිකිරීම තුළින් ඔබට අප ලබාදෙන අලෙවියෙන් පසු සේවාව අවලංගු වේ.

අඟල් 26ක පරතරයකින් යුත් රීප්ප 2ක් මත සවිවන සෙවිලි තහඩුවක් මත **රූප සටහන 01** පරිදි ඇණ සවි වීම අනිවාර්ය වේ.
(උදාහරණ : අඩි 5යි අඟල් 9 ෂීට් සඳහා ඇණ 9ක්)

දැව හා යකඩ සැකිලි සඳහා සවි විය යුතු ඇණ වෙන වෙනම රූප **සටහන 02** හි පහතින් දක්වා ඇත. සැකිල්ලට යොදා ගන්නා රීප්පයේ ප්‍රමාණය අනුව ඇණයේ උස තීරණය වේ. (රීප්පය අඟල් **2x2** නම් උස අඟල් **3** ද, අඟල් **2x1** නම් උස අඟල් **2.5** ද යොදයි)

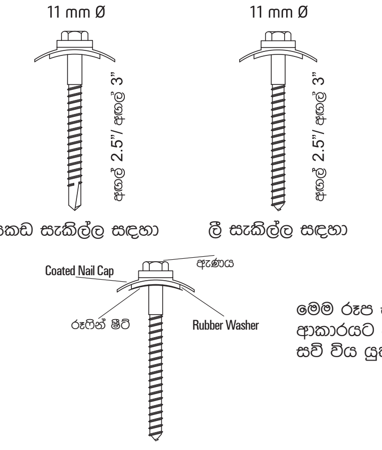

ඇණයේ උස අඟල් 2.5 හෝ 3 ප්‍රමාණ වලින් ඇති අතර විෂ්කම්භය 6.3 මි.මී. වේ.

රූප සටහන 02

මෙම රූප සටහනේ දක්වා ඇති ආකාරයට ඇණයේ කොටස් සවි විය යුතුයි